

REVISIÓN PERIÓDICA DE LOS EQUIPOS DE PROTECCIÓN INDIVIDUAL

PLACAS MULTIANCLAJES

IDENTIFICACIÓN DEL EQUIPO

Marca comercial		Fabricante	Aludesign S.p.A. Via Torchio 22, 24034 Cisano B.sco (BG) ITALY
Normas de referencia	/		

NOMENCLATURA

PARTES PRIMARIAS	Cuerpo.
PARTES SECUNDARIAS	/
PARTES REEMPLAZABLES	/

Cumplimentar esta ficha siguiendo el procedimiento de revisión, el material fotográfico y las instrucciones proporcionadas por el fabricante, que se pueden descargar desde el sitio web www.climbingtechnology.com. **¡Atención!** La evaluación del examinador acerca de la magnitud de la anomalía debe basarse en criterios objetivos y de acuerdo con la formación específica recibida. El fabricante declina toda responsabilidad consiguiente a una información incorrecta proporcionada por el usuario o por el examinador.

CONTROL DEL EQUIPO

1) REVISIÓN GENERAL Y DEL HISTORIAL	
1.1	Comprobar la presencia y legibilidad de los datos de marcado, en particular el marcado CE y la normativa EN de referencia.
1.2	Comprobar que el equipo no haya superado la vida útil y/o de almacenamiento prevista, que se indica en las instrucciones de uso.
1.3	Comprobar que el equipo sea intacto y completo en todas sus partes (recomendamos la comparación con un producto nuevo).
1.4	Comprobar que el equipo no aparezca modificado fuera de la fábrica o revisado en lugares no autorizados (recomendamos la comparación con un producto nuevo).
1.5	Comprobar que el equipo no haya sufrido acontecimientos excepcionales (p. ej. caída de altura, impacto fuerte, etc.). Aunque ningún defecto o degradación sea constatado a través de la comprobación visual, su resistencia inicial podría haberse reducido considerablemente.
2) REVISIÓN VISUAL	
2.1	REVISIÓN DEL CUERPO Comprobar la ausencia de deformación, grietas y bordes afilados. Comprobar la ausencia de rayaduras de más de 1 mm. Comprobar la ausencia de signos de desgaste con profundidad superior a 1 mm, con más atención en las zonas de contacto con la cuerda y con el conector. Comprobar la ausencia de corrosión y oxidación.

La evaluación del examinador acerca de la magnitud de la anomalía debe basarse en criterios objetivos y de acuerdo con la formación específica recibida. El fabricante declina toda responsabilidad consiguiente a una información incorrecta proporcionada por el usuario o por el examinador.

FOTO APÉNDICE PLACAS MULTIANCLAJES



Signos de desgaste y rayaduras de más de 1 mm de profundidad.

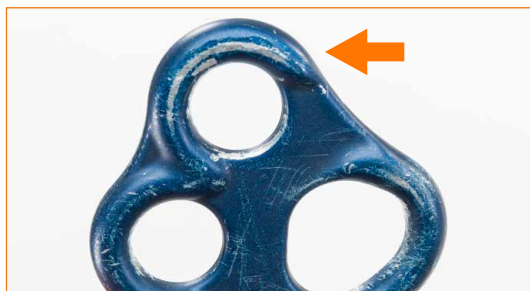

Signos de desgaste y rayaduras de más de 1 mm de profundidad.



Cuerpo deformado.



Signos de desgaste y rayaduras de más de 1 mm de profundidad.



Cuerpo con rayaduras de más de 1 mm de profundidad.



Cuerpo con rayaduras de más de 1 mm de profundidad.



Signos de desgaste de más de 1 mm de profundidad.